LAPORAN PRAKTIKUM SISTEM BASIS DATA

BAB 1 PENGANTAR DAN

INSTALASI SQL SERVER

Nama : STEVEN FIRLI MAJU HASIHOLAN SITORUS
Program Studi : TEKNIK INFORMATIKA
Kelas : BASIS DATA B
Asisten 1 : AFFAN ABYARAHMAN
Asisten 2 : MUHAMMAD FAKHRI ALDIANSYAH

---

1. Implementasi

1	
2	
3	
4	

Tampilan Keluaran

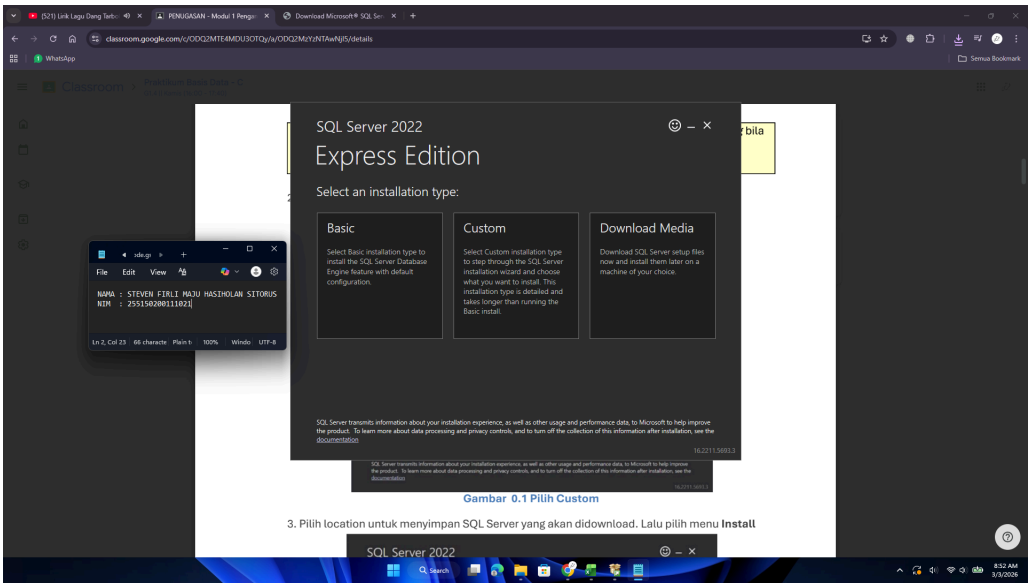

Pembahasan dan Analisis

Bagian ini merupakan proses setelah klik SQL Server 2022 Express Edition, pada gambar terdapat 3 opsi yaitu basic, custom dan download media. Pada praktikum ini yang di pilih adalah opsi **basic**.

2. Implementasi

1	
2	
3	
4	

Tampilan Keluaran

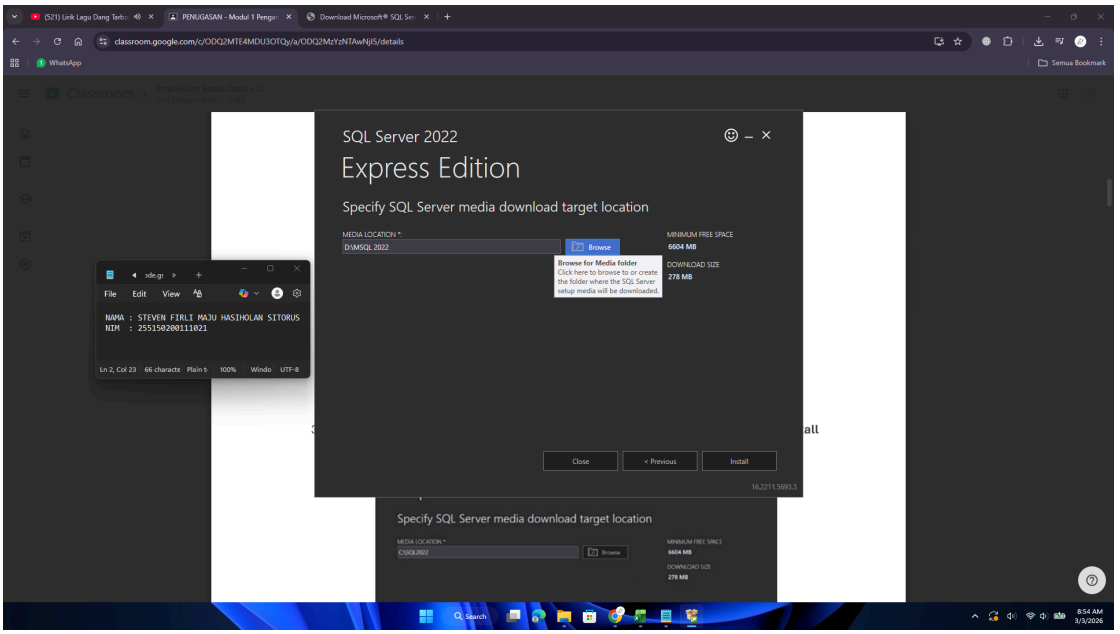

Pembahasan dan Analisis
Menentukan media folder.

3. Implementasi

1	
2	
3	
4	

Tampilan Keluaran

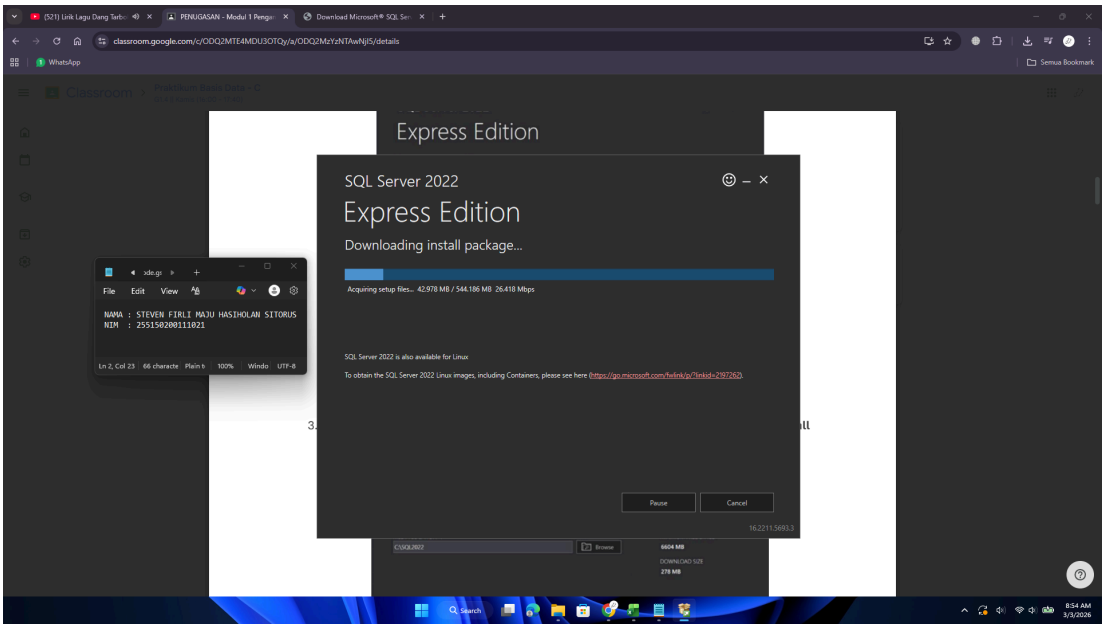

Pembahasan dan Analisis
Melakukan proses download install package.

4. Implementasi

1 2 3 4	

Tampilan Keluaran

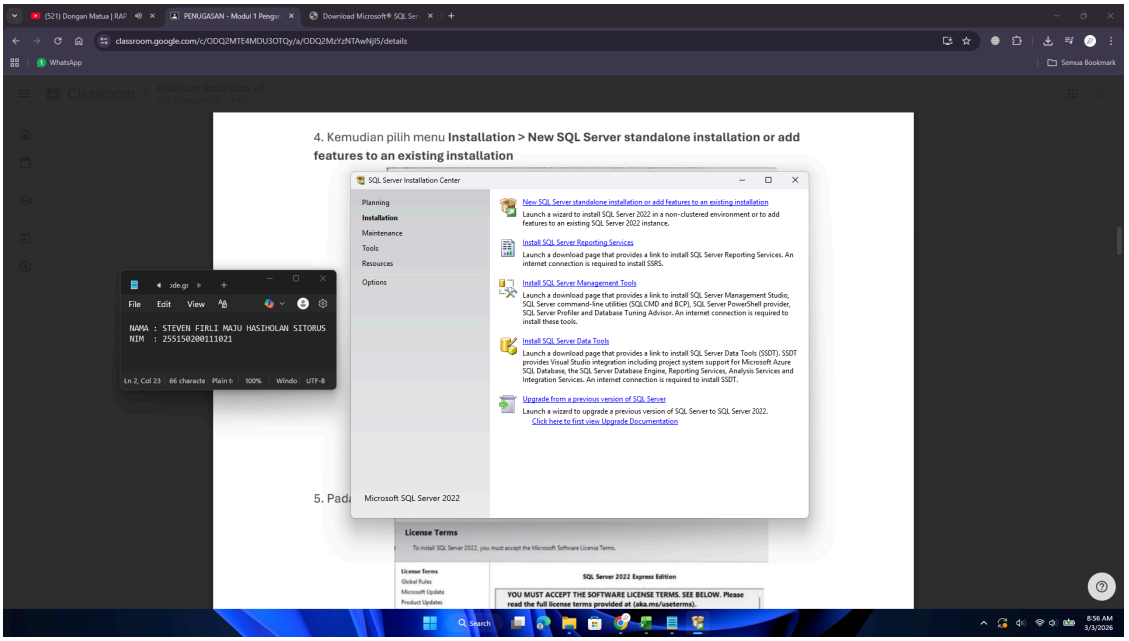

Pembahasan dan Analisis

Setelah proses download selesai tampilan akan seperti digambar langkah selanjutnya adalah klik pada bagian “New SQL Server standalone installation or add features to an existing installation”.

5. Implementasi

1 2 3	

Tampilan Keluaran

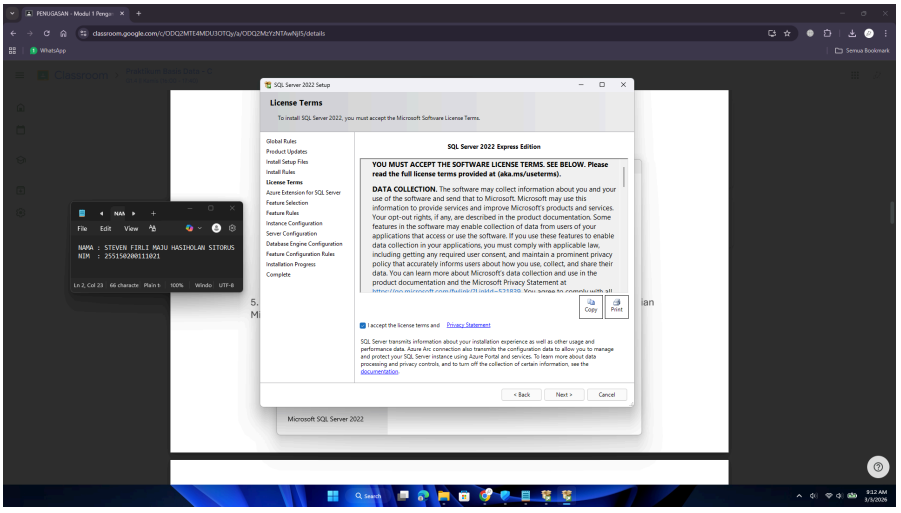

Pembahasan dan Analisis

Menyetujui licence terms and privacy statement.

6. Implementasi

1	
2	
3	
4	

Tampilan Keluaran

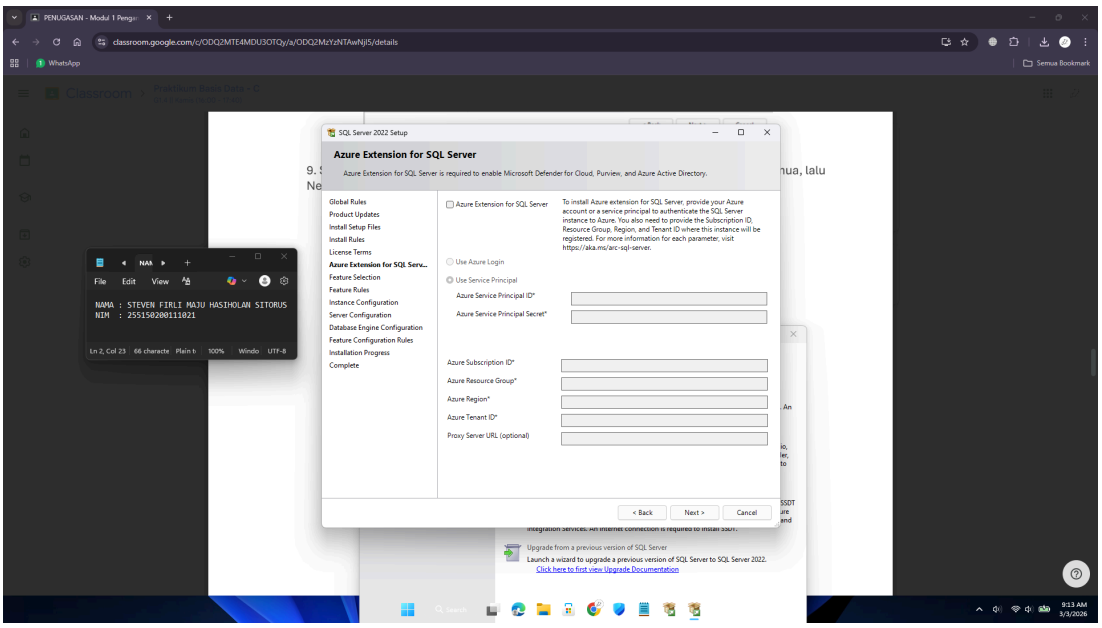

Pembahasan dan Analisis

Uncheck Azure Extension.

7. Implementasi

1	
2	
3	
4	

Tampilan Keluaran

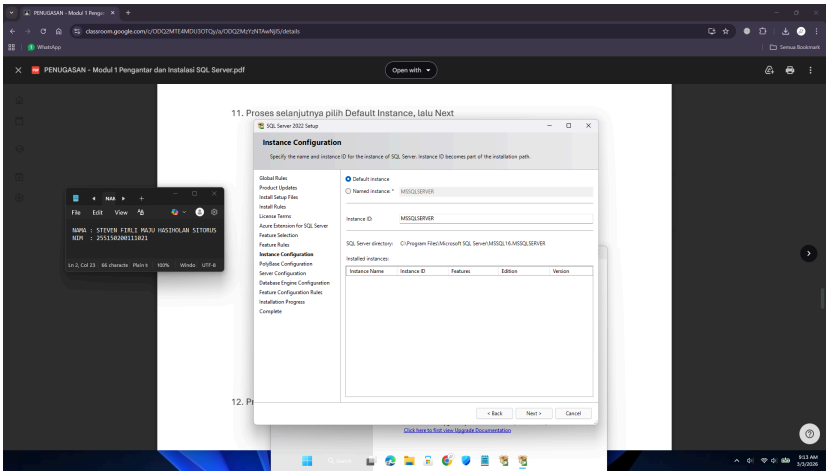

Pembahasan dan Analisis

Klik default instance.

8. Implementasi

1	
2	
3	
4	

Tampilan Keluaran

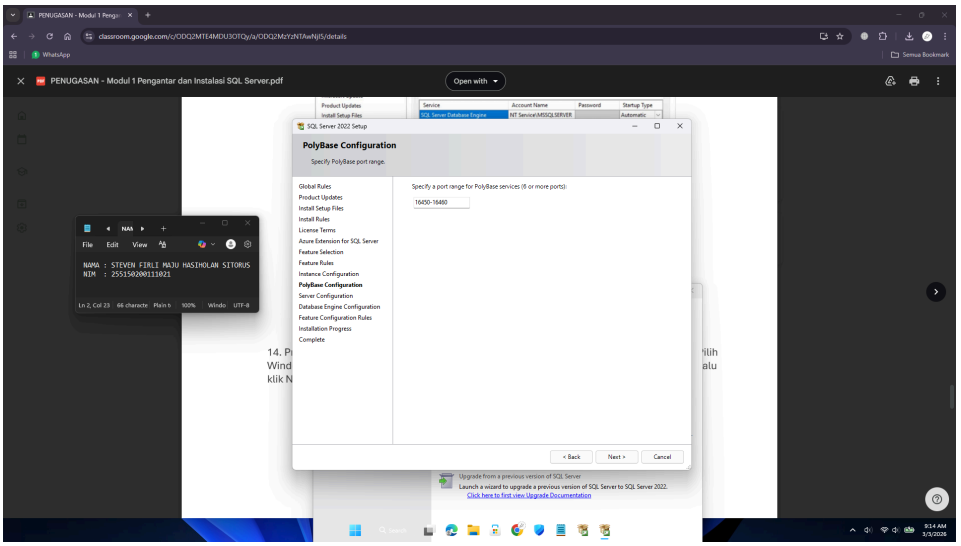

Pembahasan dan Analisis

Klik next.

9. Implementasi

1	
2	
3	
4	

Tampilan Keluaran

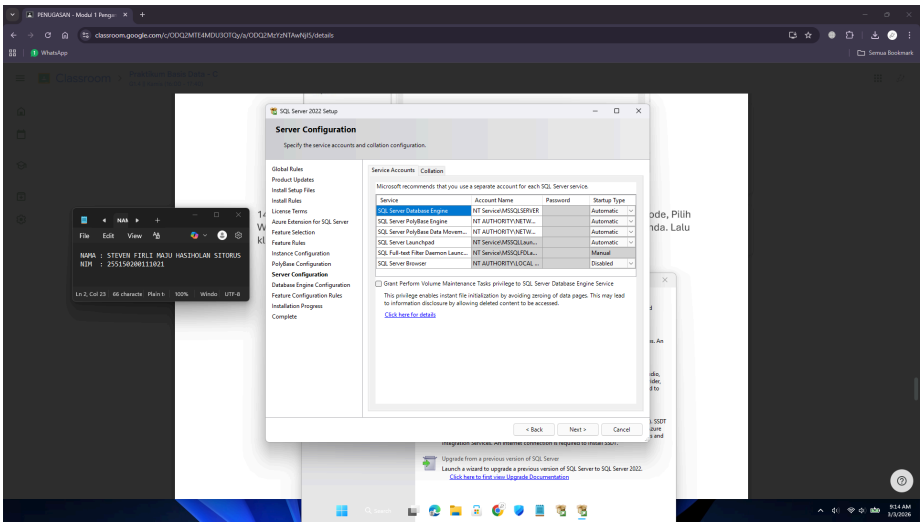

Pembahasan dan Analisis

Klik next.

10. Implementasi

1	
2	
3	
4	

Tampilan Keluaran

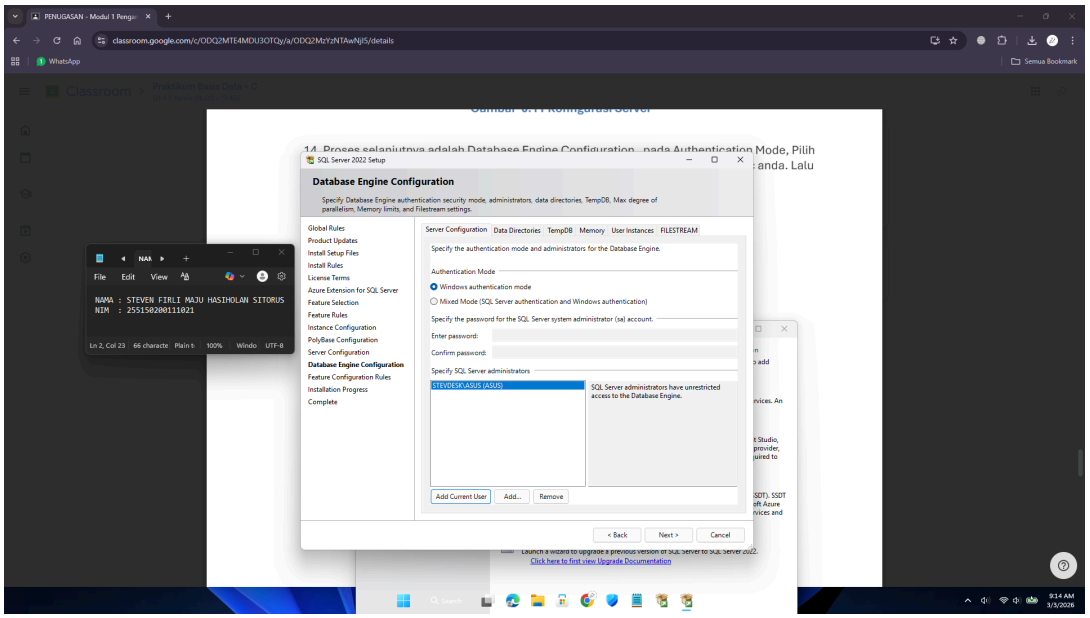

Pembahasan dan Analisis

Klik add current user kemudian klik next.

11. Implementasi

1	
2	
3	
4	

Tampilan Keluaran

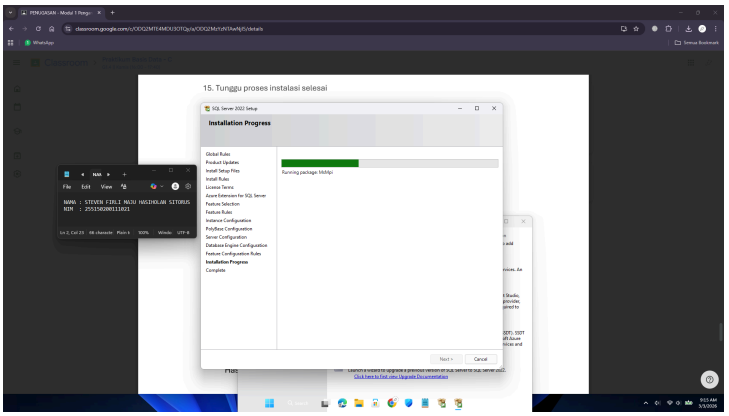

Pembahasan dan Analisis

Proses instalasi.

12. Implementasi

1 2 3 4	

Tampilan Keluaran

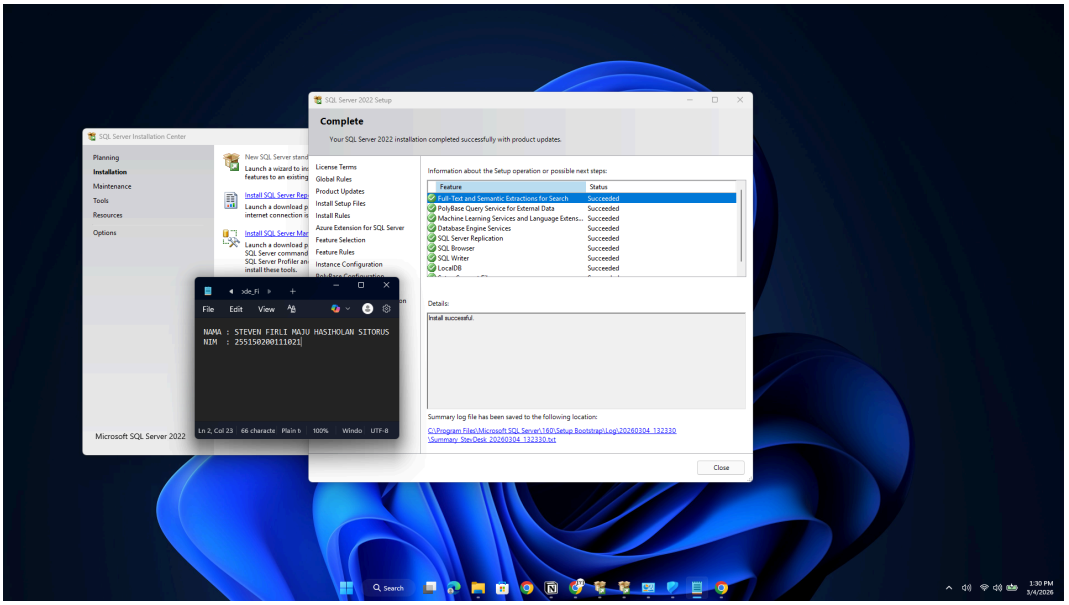

Pembahasan dan Analisis

Proses download microsoft sql server selesai.

13. Kendala dan Solusi

Kendala : seluruh feature tidak terinstall.

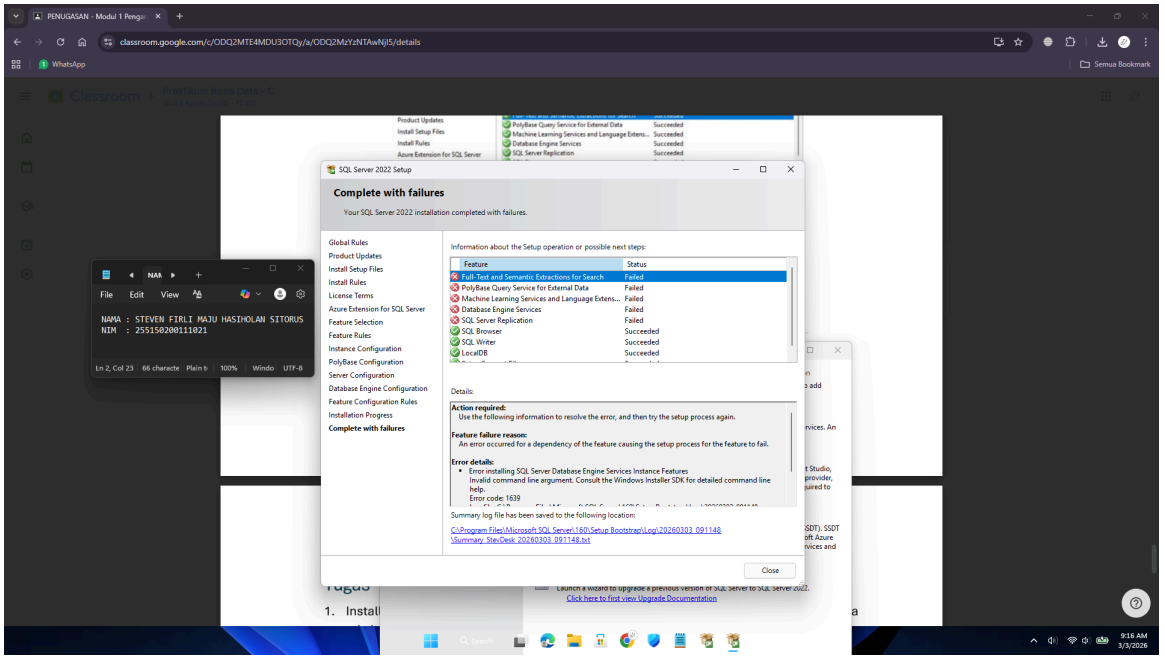

Solusi :

Memastikan installer dijalankan dari lokasi yang sederhana dan stabil (ekstrak/copy ke C:\SQL2022\ lalu jalankan setup.exe dengan Run as administrator), lalu memperbaiki error PerfLib/WMI/performance counter yang bikin setup gagal dengan cara rebuild performance counters lewat CMD Admin (lodctr /r, %windir%\syswow64\lodctr /r, dan winmgmt /resyncperf) sampai muncul pesan Successfully rebuilt performance counter settings, setelah itu restart Windows supaya perubahan benar-benar ke-apply. Lalu perlu juga untuk menghindari masalah MSI 1639 dengan memastikan environment TEMP/TMP tidak "aneh" (pakai folder sederhana seperti C:\Temp/C:\Temp2 bila perlu) dan saat install tidak memakai configuration file lama atau opsi Resume dari instalasi sebelumnya melainkan mulai dari New SQL Server stand-alone installation via GUI.

14. Kesimpulan

Dalam percobaan ini praktikkan dapat memahami serta mampu bagaimana melakukan instalasi Microsoft SQL Server serta tahapan-tahapan persiapan server. Berdasarkan hasil percobaan telah berhasil diinstal Microsoft SQL Server 2022 yang merupakan salah satu software untuk mengimplementasikan database. Beberapa faktor yang mempengaruhi hasil percobaan adalah : storage, sisa-sisa instalasi yang gagal sebelumnya dan kecepatan internet.

DAFTAR PUSTAKA

-